

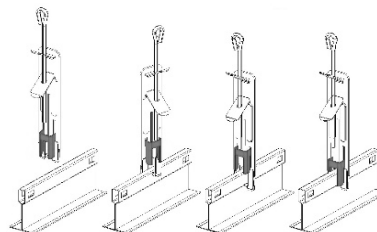

Bezeichnung	Artikel	Länge mm	Stk./VE VE/Geb.	Kg/VE	Art.Nr.
SH-1	Schnellabhänger für T-Trageschiene zum Aufschieben Tragfähigkeit 150 N / 15 Kg	110	100 (170)	2,40	4-07041



SH-1 Klick-fix II	Schnellabhänger mit Sicherung für T-Trageschiene zum Aufdrehen Tragfähigkeit 150 N / 15 Kg Sicherung zwingend nötig	110	100 (170)	2,80	4-07276
----------------------	---	-----	--------------	------	---------



SH-1 Klick-fix	Schnellabhänger für T-Trageschiene zum Aufdrehen Tragfähigkeit 150 N / 15 Kg Senkrechte Abhängung zwingend nötig nicht für Armstrong Prelude Peakform	105	100 (170)	1,30	4-07270
-------------------	--	-----	--------------	------	---------



U-1	Haken-Unterteil Tragfähigkeit 150 N / 15 Kg	100	100 (100)	2,00	5-07684
-----	--	-----	--------------	------	---------

U-2		200	100 (80)	3,00	5-07605
-----	--	-----	-------------	------	---------



T-15	Schnellabhänger für 15mm T-Trageschiene Tragfähigkeit 150 N / 15 Kg	130	100	2,40	4-07065
------	--	-----	-----	------	---------



SH-2	Schlitzbandabhänger für T-Trageschiene zum Aufschieben Tragfähigkeit 150 N / 15 Kg	110	100	2,80	4-07042
------	---	-----	-----	------	---------



SH-9	Schlitzbandabhänger für T-Trageschiene und Doppel-T-Schiene zum Aufschieben Tragfähigkeit 150 N / 15 Kg nicht für Armstrong Prelude Peakform	160	250	6,75	4-07049
------	--	-----	-----	------	---------



Bezeichnung	Artikel	Länge/Nutzlänge mm	Stk./VE	Kg/VE	Art.Nr.
Nr.228	Noniusabhängiger für T-Trageschiene zum Aufschieben Tragfähigkeit 150 N / 15 Kg	190	100	3,70	4-07077



Nr.228 Klick-fix	Noniusabhängiger mit Sicherung für T-Trageschiene zum Aufdrehen Tragfähigkeit 150 N / 15 Kg Sicherung zwingend nötig	190	100	4,30	4-07477
---------------------	--	-----	-----	------	---------

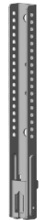

Nr.228 (40 Kg)	Noniusabhängiger für T-Trageschiene zum Aufschieben Tragfähigkeit 400 N / 40 Kg	150	100	3,70	4-07478
-------------------	--	-----	-----	------	---------

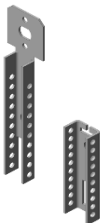

SAH-5 40-80	Noniusober- und unterteil für T-Trageschiene und Doppel-T-Schiene zum Aufschieben Tragfähigkeit 150 N / 15 Kg	78-120 (a)	100	2,10	4-07087
SAH-5 60-100		90-142 (a)		2,50	4-07088
SAH-5 80-120		120-170 (a)		3,10	4-07089

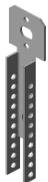
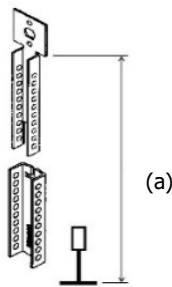

SAH-5/O	Noniusoberteil Tragfähigkeit bis 400 N / 40 Kg	73/47	100	1,10	4-07138
		98//72		1,50	4-07139
		127/100		2,10	4-07140



SAH-5/U	Noniusabhängiger für T-Trageschiene und Doppel-T-Schiene zum Aufschieben Tragfähigkeit 150 N / 15 Kg	55	100	1,00	4-07086
---------	---	----	-----	------	---------

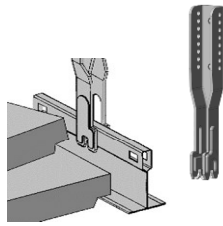

Bezeichnung	Artikel	Länge mm	Stk./VE	Kg/VE	Art.Nr.
Nr. 226	Noniusabhänger für 15mm T-Trageschiene zum Aufschieben Tragfähigkeit 250 N / 25 Kg	113	100	4,50	4-07080



NU-T Klick-fix	Noniusabhänger kurz für T-Trageschiene zum Aufklicken Tragfähigkeit 150 N / 15 Kg		100	3,50	4-07481
Verschraubung nötig bei Armstrong Prelude Peakform					



DAH-45 Klick-fix	Direktabhänger für T-Trageschiene zum Aufklicken Tragfähigkeit 250 N / 25 Kg	45	100	2,50	5-07240
DAH-55 Klick-fix	Abhängehöhe Unterkante Rohdecke bis Unterkante T-Trageschiene: Länge + 5mm	55		2,80	5-07241
DAH-75 Klick-fix	Verschraubung nötig bei Armstrong Prelude Peakform	75		3,40	5-07242
DAH-95 Klick-fix		95		4,00	5-07243

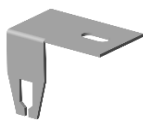

DA-2 / PS-3	Direktabhänger für T-Trageschiene zum Aufschieben Tragfähigkeit 150 N / 15 Kg	40	100	2,30	4-07106
nicht für Armstrong Prelude Peakform					

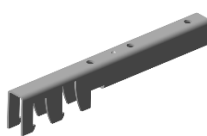

AS-1 / DB-1	Verbindungsstück T-Verbinder für T-Trageschienen		100	2,60	4-07101
nicht für Armstrong Prelude Peakform					

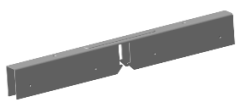

AS-2 / DB-2	Verbindungsstück Kreuzverbinder für T-Trageschiene		100	3,30	4-07102
nicht für Armstrong Prelude Peakform					

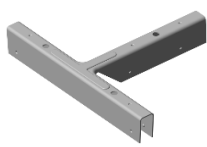

TV-1 / DB-3	T-Verbinder für T-Trageschiene		100	2,60	4-07103
nicht für Armstrong Prelude Peakform					



DA-1 / PS-2	Verbinder für im Kreuz verlegte T-Trageschienen zum Aufschieben Tragfähigkeit 150 N / 15 Kg	42	100	1,0	4-07105
nicht für Armstrong Prelude Peakform					



Druckfedern - Wandfedern - Säulenringe

Bezeichnung	Artikel	Stk./VE	Kg/VE
	L-15 Druckfeder für 15-16mm Plattenstärke Federstahl	500	1,50
	V-15 Druckfeder für verschiedene Plattenstärken Federstahl	500	2,00
	V-15/K Druckfeder für verschiedene Plattenstärken Kunststoff, Glasfaserverstärkt	500	1,00
	DCC-8 Wandfeder Federstahl	250	1,50
	VZ-10 Druckfeder mit Zahnung für verschiedene Plattenstärken korrosionsbeständig nichtrostender Federstahl, Werkstoff 1.4310	100	0,70
	SV-20 Universal Druckfeder für verschiedene Plattenstärken Federstahl	100	0,70
	L-Säulenring Alu 25/25/2,0mm Farbe Weiß, ähnl. RAL 9010 Durchmesser 300mm Durchmesser 400mm Durchmesser 500mm Durchmesser 600mm mit Überlänge zum bauseitigen Anpassen mit anderen Durchmessern und Schenkelmaßen lieferbar in andere RAL-Farben lieferbar als Stufenring lieferbar	1	0,25 0,34 0,42 0,51





Art.Nr.

17-7262

17-7264

17-7263

17-7169

17-7266

17-7267

6-07704
6-07706
6-07708
6-07710

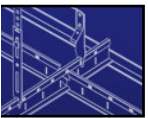

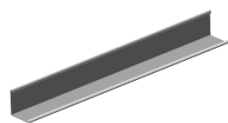

Bezeichnung	Artikel	Länge mm	Stk./VE (VE/Geb.)	Kg/VE	Art.Nr.
MI-22	Wandwinkel 21/21mm Farbe Weiß, ähnlich RAL 9010	3000	50 (40)	27,00	17-7296
			25 (80)	13,50	17-7297

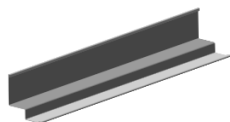

MS-15	Stufenwandwinkel 25/15/8/15mm Farbe Weiß, ähnlich RAL 9010	3000	30 (40)	23,85	17-7290
-------	---	------	------------	-------	---------



	Außenecke Farbe Weiß, ähnlich RAL 9010		100		
JS-14	für Wandwinkel 21mm			0,50	4-07134
JS-11	für Wandwinkel 19mm			0,50	4-07352
JS-15	für Wandwinkel 24mm			0,60	4-07350



	Innenecke Farbe Weiß, ähnlich RAL 9010		100		
JS-16	für Wandwinkel 21mm			0,40	4-07135
JS-13	für Wandwinkel 19mm			0,40	4-07353
JS-17	für Wandwinkel 24mm			0,50	4-07351

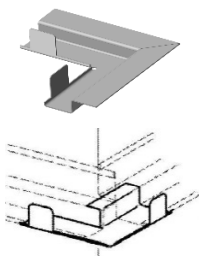

	Außenecke Farbe Weiß, ähnlich RAL 9010		100		
JS-24	für Stufenwandwinkel 25/15/8/15mm			1,20	4-07332
JS-22	für Stufenwandwinkel 20/20/20/20mm			1,50	4-07336

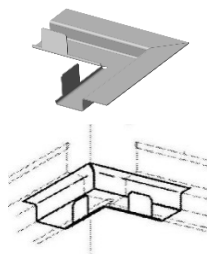

	Innenecke Farbe Weiß, ähnlich RAL 9010		100		
JS-28	für Stufenwandwinkel 25/15/8/15mm			1,80	4-07331
JS-20	für Stufenwandwinkel 25/15/8/15mm			3,00	4-07335



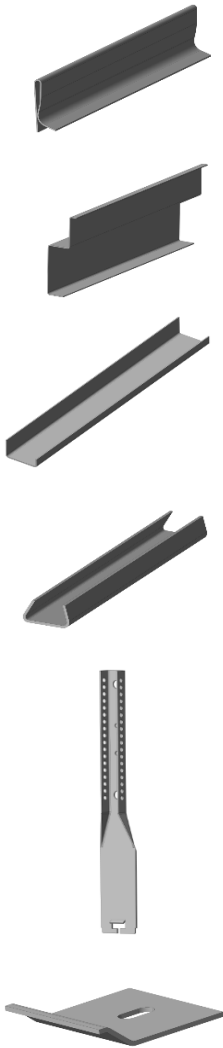

Bezeichnung	Artikel	Länge mm	Stk./VE	Kg/VE	Art.Nr.
LV-1	Längsverbinder für Z-Profil	150	250	6,25	4-07015
LV-3	Längsverbinder für Z-Profil	150	100	6,00	4-07017
LV-5	Längsverbinder für Z-Profil	150	100	2,3	4-07019
LV-4 / LV-6	Längsverbinder für Doppel-T-Schiene	150	100	1,30	4-07018
Nr. 223	Noniusabhänger für Doppel-T-Schiene Tragfähigkeit 250 N / 25 Kg	190	100	4,00	4-07072
KB-1	Klemmblech		250	5,50	4-07094



Zubehör T-Bandraster

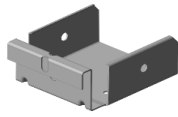
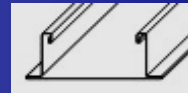

Bezeichnung	Artikel	Länge mm	Stk./VE	Kg/VE	Art.Nr.
Verbindungsschuh					
VS-50	für T-Bandraster 50mm		100	5,60	4-07115
VS-75	für T-Bandraster 75mm		100	8,80	4-07116
VS-100	für T-Bandraster 100mm		100	10,30	4-07117
VS-125	für T-Bandraster 125mm		100	13,50	4-07118
VS-150	für T-Bandraster 150mm		50	8,35	4-07107

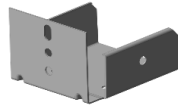

Bezeichnung	Artikel	Länge mm	Stk./VE	Kg/VE	Art.Nr.
Wandanschluss-Schuh					
WA-50	für T-Bandraster 50mm		100	5,60	4-07110
WA-75	für T-Bandraster 75mm		100	8,80	4-07111
WA-100	für T-Bandraster 100mm		100	10,30	4-07112
WA-125	für T-Bandraster 125mm		100	13,50	4-07113
WA-150	für T-Bandraster 150mm		50	8,35	4-07109

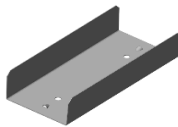

Bezeichnung	Artikel	Länge mm	Stk./VE	Kg/VE	Art.Nr.
Längsverbinder					
LV-50	für T-Bandraster 50mm		100	6,20	4-07030
LV-75	für T-Bandraster 75mm			9,40	4-07031
LV-100	für T-Bandraster 100mm			13,10	4-07032
LV-125	für T-Bandraster 125mm			14,90	4-07033
LV-150	für T-Bandraster 150mm			17,70	4-07108

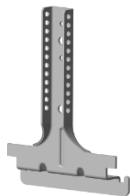

Bezeichnung	Artikel	Länge mm	Stk./VE	Kg/VE	Art.Nr.
Noniusabhängiger Tragfähigkeit 400 N / 40 Kg					
P-12	für T-Bandraster 50mm	134	100	3,50	4-07036
P-14	für T-Bandraster 75mm	122		3,70	4-07037
P-18	für T-Bandraster 100mm	108		4,20	4-07038
P-22	für T-Bandraster 125mm	131		5,80	4-07039
P-24	für T-Bandraster 150mm	130		8,10	4-07040

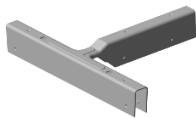

TV-2 / DB-4	T-Verbinder für T-Trageschiene zu T-Bandraster		100	2,60	4-07104
-------------	--	--	-----	------	---------

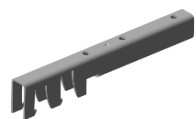

AS-1 / DB-1	Verbindungsstück T-Verbinder für T-Trageschiene zu T-Bandraster		100	2,60	4-07101
nicht für Armstrong Prelude Peakform					

Zubehör C-Bandraster

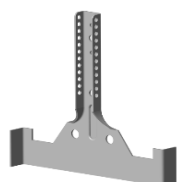

Bezeichnung	Artikel	Länge mm	Stk./VE	kg Ktn.	Art.Nr.
NZ-100 Nonius-Zargenabhängiger Tragfähigkeit 250 N / 25 Kg					
	für C-(Zargen-)Bandraster 100mm	118	100	5,00	4-07803
	für C-(Zargen-)Bandraster 125mm			5,60	4-07804
	für C-(Zargen-)Bandraster 150mm			6,30	4-07805

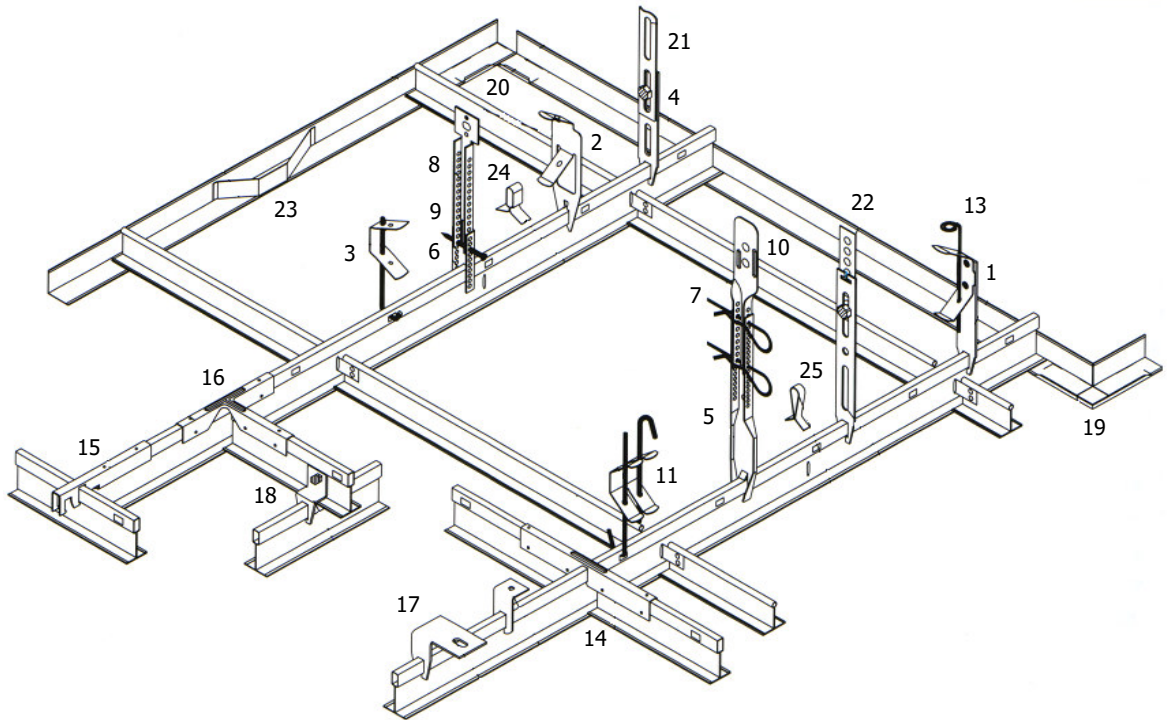

Nr.	Artikel	Katalogseite
1	Schnellabhänger	14
2	Schnellabhänger Klick-fix	14
3	Haken-Unterteil	14
4	Schlitzbandabhänger	14
5	Noniusabhänger	15
6	Nonius-Unterteil (SAH)	15
7	Nonius-Oberteil	26
8	Nonius-Oberteil (SAH)	15
9	Justiernagel	27
10	Sicherungsstift	27
11	Schnellspannabhänger Haken/Haken	29
o.Abb.	Schnellspannabhänger Haken/Öse	29
13	Abhängedraht mit Öse 90°	28
14	Verbindungsstück	16
15	Verbindungsstück zu Bandraster	16
16	T-Verbinder	16
17	Direktabhänger	16
18	Abhänger für im Kreuz verlegte Profile	16
19	Innenecke	18
20	Außenecke	18
21	Schlitzband	29
22	Lochband	29
23	Wandfeder	17
24	Druckfeder für 15-16mm Plattenstärke	17
25	Druckfeder für verschiedene Plattenstärken	17